Département de la Drôme

Ministère de la Transition écologique

Commune de
Clérieux

Servitudes d'Utilité Publique

(hors catégories I1, I3 et I5, relatives aux canalisations de transport/distribution de gaz, d'hydrocarbures et de produits chimiques représentées sur plan en encart)

PRÉFET DE LA DRÔME
Liberté
Égalité
Fraternité

Direction Départementale des Territoires

Service Aménagement du Territoire et Risques

Pôle Aménagement

Plan édité le: 04-12-2020

Échelle: 1:8250

Légende

Servitudes opposables sur le territoire communal

- A4 : Conservation des eaux - Servitudes concernant les terrains riverains des cours d'eau non domaniaux ou compris dans l'emprise du lit de ces cours d'eau.
- PPR — PM1 : Plan de prévention des risques naturels ou miniers
- PPRT — PM3 : Plan de prévention des risques technologiques
- PM4 : Zones de rétention temporaires d'eau / servitudes de "surinondation"
- T1 : Servitudes relatives aux chemins de fer.
- T5 : Servitudes aéronautiques de dégagement (aérodromes civils et militaires).
- I4 : Servitudes relatives à l'établissement des canalisations électriques.

Limites administratives

- section cadastrale
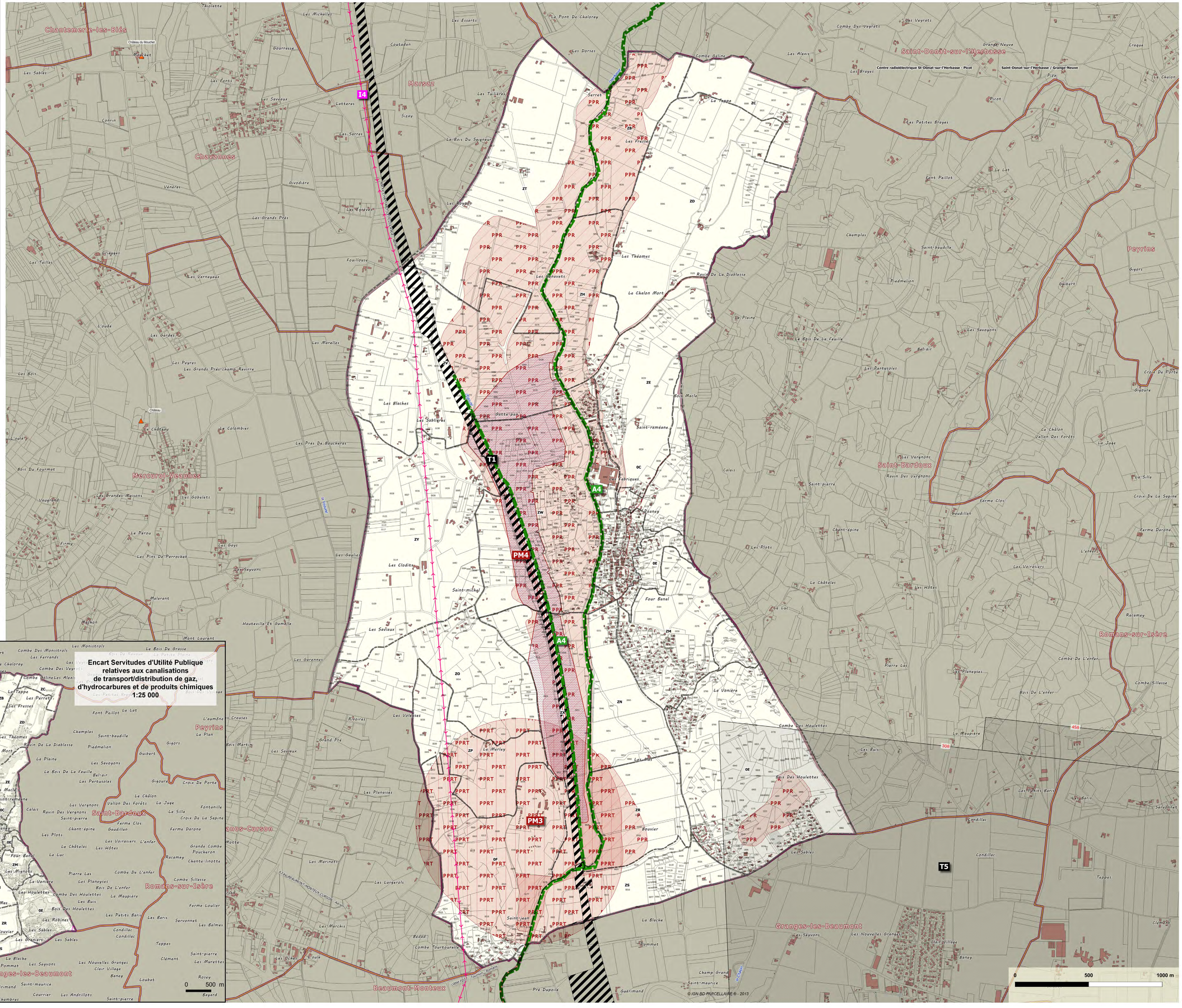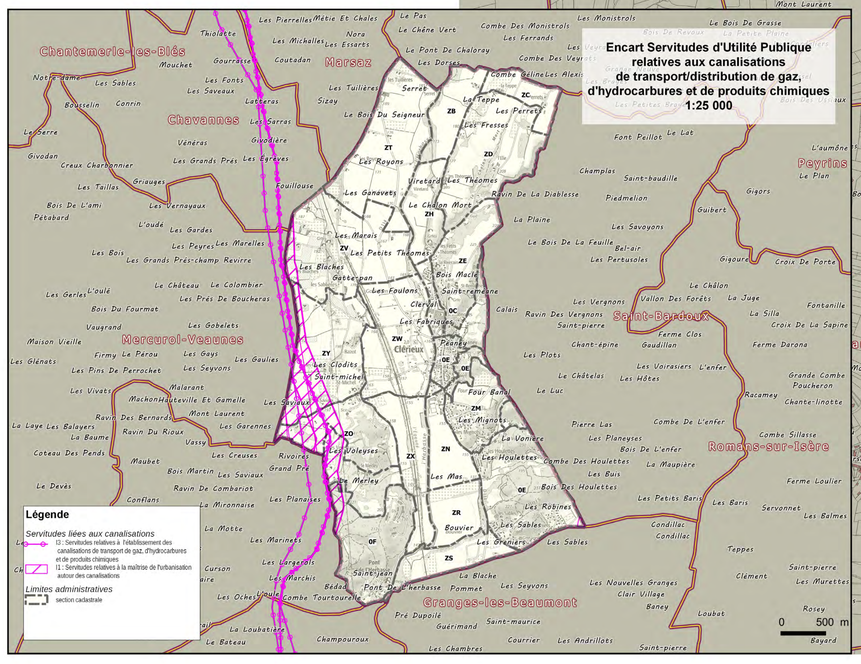
Type	Gestionnaire	Description	Acte	Ref	Date
A4	DDT de la Drôme - SEFEN	L'Herbasse : Servitude de libre passage sur les berges des cours d'eau non navigables ni flottables	Arrêté préfectoral	5121	02-12-1968
A4	DDT de la Drôme - SEFEN	L'Equoire : Servitude de libre passage sur les berges des cours d'eau non navigables ni flottables	Arrêté préfectoral	5121	02-12-1968
I3	DREAL Auvergne Rhône-Alpes	SUP représentée en encart - RHONE 2	Arrêté préfectoral	26-2018-10-02-020	02-10-2018
I5	DREAL Auvergne Rhône-Alpes	SUP représentée en encart - B1	Arrêté préfectoral	26-2018-10-02-020	02-10-2018
I5	DREAL Auvergne Rhône-Alpes	SUP représentée en encart - SocietePipelineSudEuropeen	Arrêté préfectoral	26-2018-10-02-020	02-10-2018
I3	DREAL Auvergne Rhône-Alpes	SUP représentée en encart - ODC_Beaumont_Oytier	Arrêté préfectoral	26-2018-10-02-020	02-10-2018
I2	Société du pipeline Sud-Européen SPSE	SUP représentée en encart - Pipeline Sud-Européen n° 3 / SPSE PL3 (Fos-St Quentin)	Non renseigné	inconnu	18-12-1970
I3	Société du pipeline Sud-Européen SPSE	SUP représentée en encart - Pipeline Sud-Européen n° 2 / SPSE PL2 (Fos-Oberoffen sur Moder)	Non renseigné	inconnu	18-12-1970
I3	Société du pipeline Méditerranée-Rhône SPMR	SUP représentée en encart - Pipeline Méditerranée RHÔNE Canalisation B1	Non renseigné	inconnu	29-02-1968
I3	Société du pipeline Sud-Européen SPSE	SUP représentée en encart - Pipeline Sud-Européen n° 1 / SPSE PL1 (Fos-Kalsruhe)	Non renseigné	inconnu	16-12-1960
I4	RTE - Centre Développement Ingénierie	400 kV CHAFFARID (LE)-COULANGE - Aérien	Arrêté préfectoral	2771	30-06-1982
PM1	DDT de la Drôme - Service Aménagement, Territoires et Risques	PPR inondation et mouvement de terrain - Clérieux	Arrêté préfectoral	01-3428	01-08-2001
PM3	DDT de la Drôme - Service Aménagement, Territoires et Risques	PPRT CHEDDITE-FRANCE sur la commune de Clérieux	Arrêté préfectoral	2011 356-0006	22-12-2011
PM4	DDT de la Drôme - SEFEN	Servitudes de "surinondation" allo de protéger Clérieux contre les crues de l'Herbasse.	Arrêté préfectoral	2015231-0032	19-08-2015
T1	SNCF	Ligne TGL V. Montélimar - Valence	DUP	inconnu	19-11-1990
T5	DSAC Centre-Est	Servitude aéronautique de dégagement pour la protection de l'aerodrome VALENCE_CHABEUIL	Arrêté Ministériel	DEVA1624714A	08-11-2016