Département de la Drôme

Ministère de l'Écologie, de l'Énergie, du Développement Durable et de la Mer.

Commune de

Clérieux

PLU

Servitudes d'Utilité Publique

Direction Départementale des Territoires de la Drôme.

Service Aménagement du Territoire et Risques

Pôle Connaissance et Projet du Territoire.

Plan édité le:
14-02-2012

Échelle:
[Échelle graphique sur le plan]

Servitudes d'utilité publique

- A4 : Conservation des eaux - Servitudes concernant les terrains riverains des cours d'eau non domaniaux ou compris dans l'emprise du lit de ces cours d'eau.
- I1 : Servitudes concernant les hydrocarbures liquides ou liquéfiés sous pression
- I4 : Servitudes relatives à l'établissement des canalisations électriques - données RTE 2010.
- PM1 : Plans de Prévention des Risques Naturels prévisibles - PPRN.
  Avertissement du gestionnaire:
  Pour le détail des zones et leurs prescriptions, il est impératif de se reporter au dossier PPRN annexé au PLU.
- PM3 : Plans de prévention des Risques Technologiques - PPRT
  Avertissement du gestionnaire:
  Pour le détail des zones et leurs prescriptions, il est impératif de se reporter au dossier PPRT annexé au PLU.
- T1 : Servitudes relatives aux chemins de fer.

Limites administratives

- Commune
- Section cadastrale
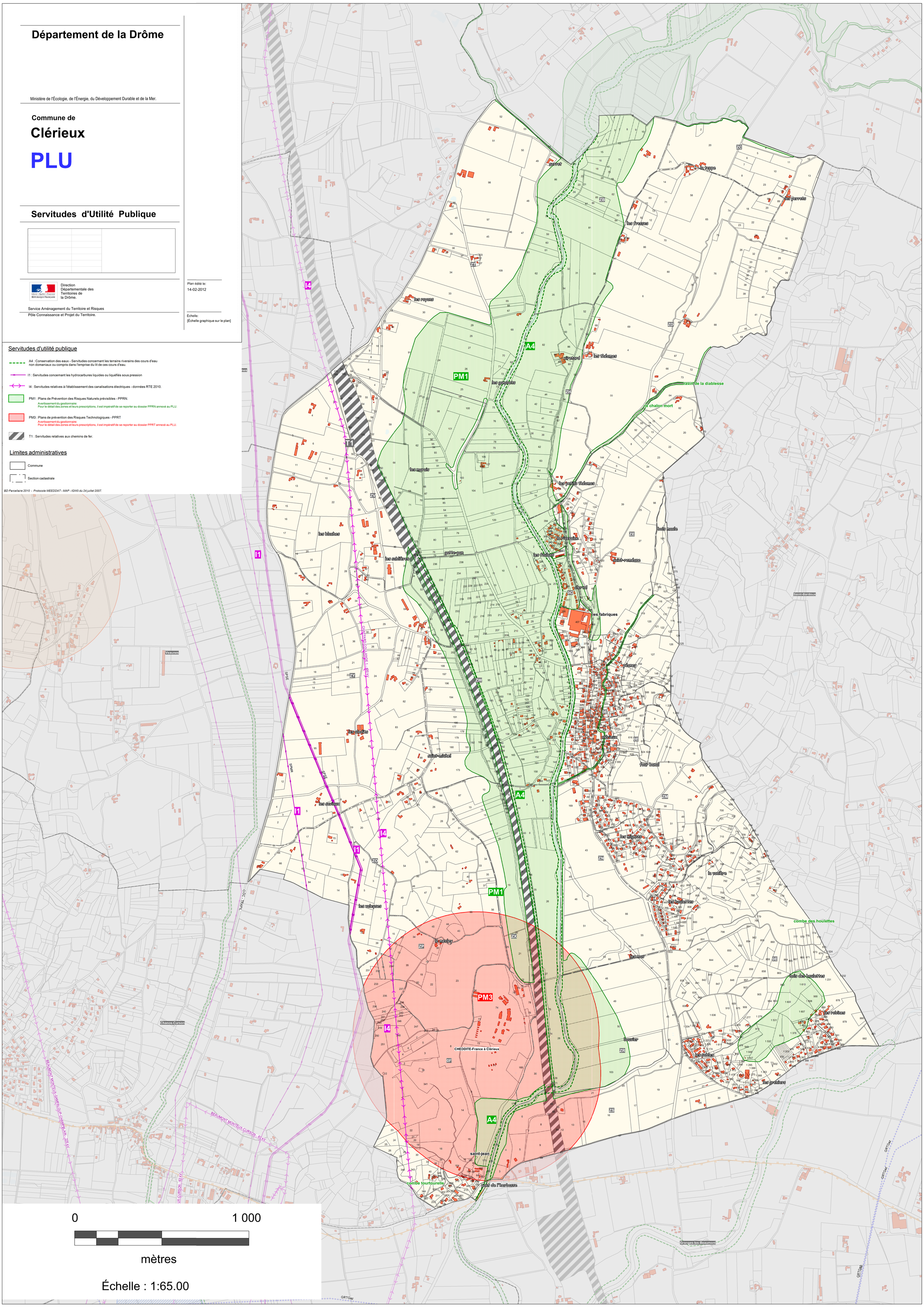
BD Parcellaire 2010 - Protocole MEEDDAT - MAP - IGN© du 24 juillet 2007.